Bundesverband Caritas
Kinder- und Jugendhilfe e.V.

Weiterbildungen
Projekte
Weitere Angebote

www.bvke.de

Liebe Mitglieder, Kooperationspartner und Freunde des Bundesverbandes Caritas Kinder- und Jugendhilfe e. V.,

der BVkE versteht sich als das Netzwerk katholischer Einrichtungen und Dienste der Erziehungshilfe auf Bundesebene. Mit der Geschäftsstelle unterstützen wir Sie mit unterschiedlichen Angeboten dabei, die Kinder- und Jugendhilfe für die von Ihnen begleiteten jungen Menschen weiterzuentwickeln: als Forum der Fachlichkeit, als sozial- und gesellschaftspolitischer Akteur und als Anwalt und Interessenvertreter.
Für das Jahr 2024 haben wir Ihnen Weiterbildungen, Projekte sowie weitere Angebote zusammengestellt und freuen uns über Ihr Mitwirken!

Für die Geschäftsstelle

Stephan Hiller + Team
Geschäftsführer

Inhalt

Weiterbildungen

Zusatzqualifikation Musikpädagog*in in der Erziehungshilfe
Erlebnispädagogik
Weiterbildung für Ausbilder*innen
Management in den Diensten und Einrichtungen der Erziehungshilfe
Zertifikatskurs Systemsprenger

Projekte

Natur (er)leben! Kinder- und Jugendhilfe packt an.
Zukunft Gantagesbetreuung
Wirkungsdokumentation der Beratungsqualität (Wir.EB)
Bundesjugendhilfe-Musikprojekt
Elternkompetenzen stärken, Perspektiven öffnen

Weitere Angebote

Wir sind unterwegs 2024 - rund um Deutschland
Anpilgern: Gemeinsam unterwegs auf den Spuren des Jakobsweges
Netzwerk junge Geflüchtete in der Kinder- und Jugendhilfe
IKJ-Akademie: Wissen schaffen - Wissen erweitern - Wissen nutzen
Veranstaltungen
Wissenswertes

Weiterbildungen

Zusatzqualifikation Musikpädagog*in in der Erziehungshilfe

In Kooperation mit der Landesmusikakademie Rheinland-Pfalz und der Katholischen Fachschule für Sozialpädagogik Saarbrücken bietet der BVkE musikaffinen Mitarbeitenden eine Zusatzqualifiaktion zum/r zertifizierten Musikpädagog*in an. Die Zusatzqualifikation Musikpädagogik setzt bei den musikalischen Vorlieben und Interessen der Kinder und Jugendlichen an und baut darauf auf.

Laufzeit:

September 2024 - März 2026

Inhalte:

Elementare Musiktheorie
Biographiearbeit
Musiktherapeutische Aspekte
Hören und Wahrnehmung von Musik
Stimme und Gesang
Rhythmus

Weitere Informationen:

https://www.bvke.de/fortbildungen/zusatzqualifikation-musikpaedagogin

FRITZ-REDL-ZENTRUM
Raum für Haltung in der Profession

LANDES MUSIK AKADEMIE
RHEINLAND-PFALZ

Erlebnispädagogik

Erlebnispädagogik ist nicht die Summe von Pädagogik und Natursport. Erlebnispädagogik ist eine Haltung, mit der Erlebnisse in und mit der Natur gestaltet und heilpädagogisch nutzbar gemacht werden.

Mit erlebnispädagogischen Angeboten können unterschiedlichste pädagogische Prozesse gezielt und wirksam unterstützt werden. Zur Ausbildung gehören die

- Einführungswoche
  (15. - 22.09.2024)
- Qualifizierungswochen
  (Januar 2025 - Juni 2026)

Darüber hinaus könnten Spezialisierungskurse gebucht werden.

Die Weiterbildung findet in Kooperation mit dem Jugendwerk Landau statt.

Weitere Informationen:
https://www.bvke.de/termine/fortbildungen/fortbildung-erlebnispaedagogik

Jugendwerk St. Josef

Weiterbildung für **Ausbilder*innen**

Die berufliche Ausbildung von Jugendlichen und jungen Erwachsenen stellt immer höhere Anforderungen an die Ausbilder*innen verschiedener Arbeitsfelder.

Die Weiterbildung

- vermittelt pädagogische und methodische Kompetenzen gem. § 66 BBiG/§ 42 HwO
- lehrt, zunehmende Heterogenität als Herausforderung und Chance zu begreifen
- vermittelt Handlungskompetenz, um den Ausbildungserfolg in herausfordernden Zeiten.

Die Weiterbildung findet in Kooperation mit der KJF-Akademie statt. Der nächste Kurs startet im Sommer 2025.

Weitere Informationen:

https://www.bvke.de/fortbildungen/fobis

KJF Akademie

Management in Diensten und Einrichtungen der Erziehungshilfe

Dienste und Einrichtungen der Erziehungshilfe und Sozialarbeit benötigen profilierte und qualifizierte Leitungspersönlichkeiten.

Ziele der Weiterbildung

- Erarbeitung personaler, sozialer und instrumenteller Kompetenzen
- Auseinandersetzung mit theologischen und ethischen Fragen der Führung
- Erarbeitung von angemessenen Führungs- und Selbstkonzepten
- Erarbeitung geeigneter Leitbilder für soziale Organisationen
- Erkennen der Zusammenhänge von organisatorischen Bedingungen und Verhalten der Mitarbeitenden
- Kennenlernen von Methoden der Ziel- und Entscheidungsfindung
- Weiterentwicklung der Handlungsfähigkeit in Interaktionsprozessen, Konflikten und Realisierungsphasen

Die Weiterbildung findet in Kooperation mit dem Katholisch-Sozialen Institut statt. Die nächste Kursreihe startet im Dezember 2024.

Weitere Informationen:

https://www.bvke.de/termine/fortbildungen/zertifikatskurs-management-in-der-erziehungshilfe

katholisch-soziales institut

Zertifikatskurs Systemsprenger
2023/2024

KJF Akademie

Die Weiterbildung findet in Kooperation mit der KJF-Akademie statt. Der nächste Kurs startet im Herbst 2024.

Ziele:

- Ausbau der diagnostischen Kompetenz
- Kennen von psychologischen Erklärungsansätzen für den Umgang mit Kindern und Jugendlichen Entwicklung neuer Ideen zur Konstruktion passender Hilfesettings

Weitere Informationen:

https://www.bvke.de/termine/fortbildungen/systemsprenger-paedagogisch-begleiten

Projekte

Natur (er)leben!

Kinder- und Jugendhilfe packt an.

BERGWALD PROJEKT

leben.natur.vielfalt
das Bundesprogramm

Ziel des bundesweiten Projektes „Natur (er)leben! Kinder- und Jugendhilfe packt an“ ist es, sozioökonomisch benachteiligte Kinder und Jugendliche sowie alle Akteure der Kinder- und Jugendhilfe für den Schutz der biologischen Vielfalt und des Klimas zu sensibilisieren und praxisorientierte Handlungsmöglichkeiten aufzuzeigen.

Kernstück des in Kooperation mit dem Bergwaldprojekt e. V. und im Bundesprogramm Biologische Vielfalt stattfindenen Projektes sind die Waldwochen. Hier erleben Kinder und Jugendliche sowie begleitende pädagogische Fachkräfte Natur hautnah. Im Rahmen von Bildung für nachhaltige Entwicklung (BNE) wird Wissen über Biodiversität, Natur- und Klimaschutz erweitert und eine Übertragung in den Alltag unterstützt.

Einrichtungen der Kinder- und Jugendhilfe haben die Möglichkeit, sich für eine Waldwoche anzumelden.

- Freie Termin- und Ortswahl
- kostenfreie Teilnahme
- Handlungsorientierter Einstieg in dasAufgabenfeld Nachhaltigkeit, KlimaundUmweltschutz in der Kinder- und Jugendhilfeals Querschnittsaufgabe

Weitere Informationen:
https://www.bvke.de/projekte/natur-erleben/natur-erleben

Gefördert durch:
Bundesministerium für Umwelt, Naturschutz, nukleare Sicherheit und Verbraucherschutz
aufgrund eines Beschlusses des Deutschen Bundestages

Bundesamt für Naturschutz

Zukunft Gantagesbetreuung

Erziehung, Bildung und Betreuung vom Kind aus gedacht

Ab 2026 besteht ein gesetzlicher Anspruch auf Ganztagesbetreuung im Grundschulalter. Aus diesem Grund hat der BVkE von 2021 - 2023 das durch die Glückspirale geförderte Projekt intitiiert. Hierbei wurden bundesweit 15 Best-Practice-Modellstandorte in den Blick genommen.

Im Herbst 2023 startete das Folgeprojekt, um die gewonnen Erkenntnisse zu verstetigen und diese über einen regelmäßigen Newsletter sowie über eine im Aufbau befindliche eigene Projekt-Website einer breiten Öffentlichkeit zugänglich zu machen.

Über die Projektwebsite können Sie sich zum Newsletter anmelden.
https://www.bvke.de/projekte/zukunft-ganztagesbetreuung/zukunft-ganztagesbetreuung

Gefördert durch die GlücksSpirale

Wirkungsdokumentation der **Beratungsqualität (Wir.EB)**

Fachlich - Praxistauglich - Nutzerfreundlich - Datenschutzkonform

Wir.EB ermöglicht Erziehungsberatungsstellen eine wissenschaftlich fundierte und in der Praxis erprobte digitale Dokumentation und wirkungsorientierte Evaluation ihrer Beratungsangebote für junge Menschen, Eltern und Familien (insbesondere für § 28 SGB VIII sowie §§ 17, 18 und weitere).

Mit Wir.EB können die Ergebnisse der Beratungsstelle dem Kostenträger transparent gemacht und gleichzeitig die Qualität der Beratungsarbeit weiterentwickelt werden.

Das Projekt wird vom IKJ begleitet.

Weitere Informationen:
https://www.bvke.de/projekte/wir.eb-2.0/wir.eb-2.0

IKJ

Bundesjugendhilfe-**Musikprojekt**

Seit mehr als drei Jahrzehnten findet das Bundesjugendhilfe-Musikprojekt unter fachkundiger Anleitung von erfahreren Musikpädagog*innen statt.

Neben jeder Menge Spaß wird in drei Tagen gemeinsam mit den jungen Menschen und deren Fachkräfte in aufführungsreifes Repertoire erarbeitet. Für die Teilnehmenden ist Abschluss und gleichzeitiger Höhepunkt der Auftritt am letzten Abend.

Save the date

28. - 31. Oktober 2024 in Neuwied

Weitere Informationen:

https://www.bvke.de/projekte/bjh-musik-projekt/bjh-musikprojekt

Anmeldung

Die Anmeldung erfolgt ab Januar 2024 über die Website des BVkE.

Gefördert vom:
Bundesministerium für Familie, Senioren, Frauen und Jugend

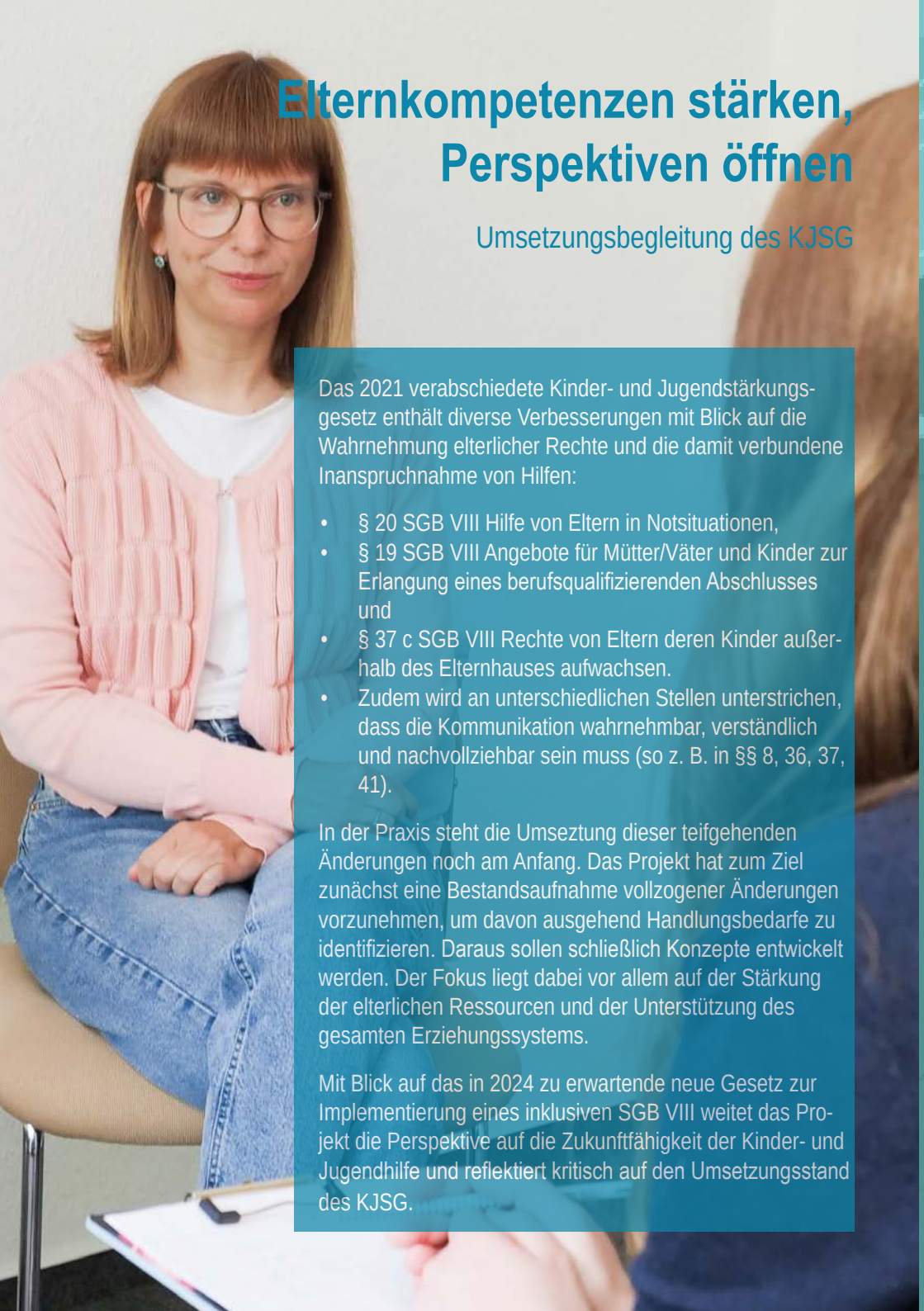

Elternkompetenzen stärken, Perspektiven öffnen

Umsetzungsbegleitung des KJSG

Das 2021 verabschiedete Kinder- und Jugendstärkungsgesetz enthält diverse Verbesserungen mit Blick auf die Wahrnehmung elterlicher Rechte und die damit verbundene Inanspruchnahme von Hilfen:

- § 20 SGB VIII Hilfe von Eltern in Notsituationen,
- § 19 SGB VIII Angebote für Mütter/Väter und Kinder zur Erlangung eines berufsqualifizierenden Abschlusses und
- § 37 c SGB VIII Rechte von Eltern deren Kinder außerhalb des Elternhauses aufwachsen.
- Zudem wird an unterschiedlichen Stellen unterstrichen, dass die Kommunikation wahrnehmbar, verständlich und nachvollziehbar sein muss (so z. B. in §§ 8, 36, 37, 41).

In der Praxis steht die Umseztung dieser teifgehenden Änderungen noch am Anfang. Das Projekt hat zum Ziel zunächst eine Bestandsaufnahme vollzogener Änderungen vorzunehmen, um davon ausgehend Handlungsbedarfe zu identifizieren. Daraus sollen schließlich Konzepte entwickelt werden. Der Fokus liegt dabei vor allem auf der Stärkung der elterlichen Ressourcen und der Unterstützung des gesamten Erziehungssystems.

Mit Blick auf das in 2024 zu erwartende neue Gesetz zur Implementierung eines inklusiven SGB VIII weitet das Projekt die Perspektive auf die Zukunftfähigkeit der Kinder- und Jugendhilfe und reflektiert kritisch auf den Umsetzungsstand des KJSG.

Weitere Angebote

Wir sind unterwegs 2024 - rund um Deutschland

Jugenhilfe bewegt

Am Tag der Deutschen Einheit (03.10.2024) sind WIR (Kinder, Jugendliche und Mitarbeitende aller Jugendhilfeeinrichtungen des BVkE) unterwegs.

Zusammen wollen wiederholen, was wir 2023 geschafft haben: Deutschland GEMEINSAM zu umrunden (3.876 km): zu Fuß, mit dem Rad, auf dem Wasser, ... Jeder Kilometer zählt!

Gestaltet den Tag der Deutschen Einheit nach Euren Wünschen und vergesst nicht, Eure Kilometer zu tracken.

Denn: nur GEMEINSAM können wir Deutschland an einem Tag umrunden.

Weitere Informationen
https://www.bvke.de/startseite/startseite

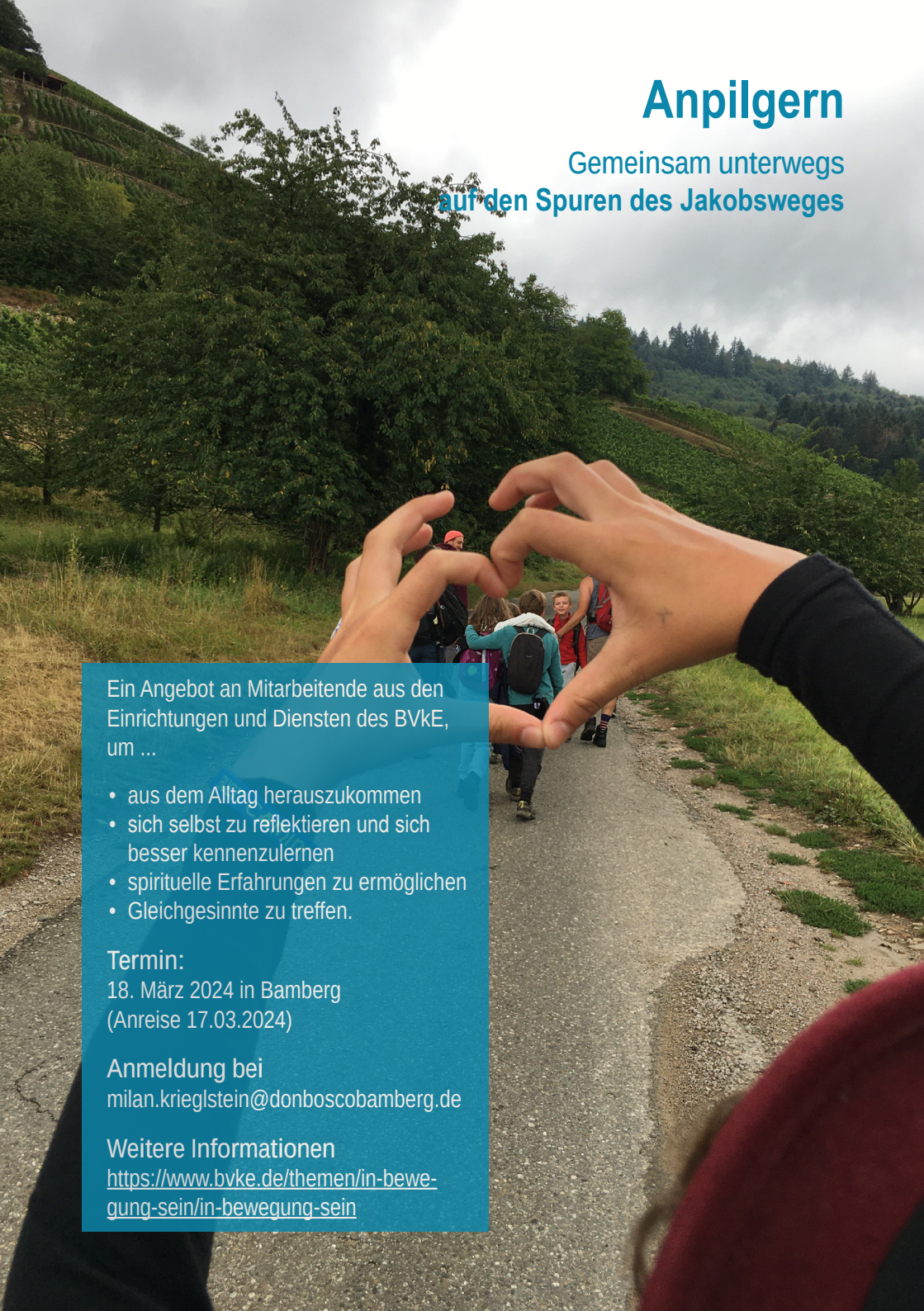

Anpilgern

Gemeinsam unterwegs
auf den Spuren des Jakobsweges

Ein Angebot an Mitarbeitende aus den Einrichtungen und Diensten des BVkE, um ...

- aus dem Alltag herauszukommen
- sich selbst zu reflektieren und sich besser kennenzulernen
- spirituelle Erfahrungen zu ermöglichen
- Gleichgesinnte zu treffen.

Termin:
18. März 2024 in Bamberg
(Anreise 17.03.2024)

Anmeldung bei
milan.krieglstein@donboscobamberg.de

Weitere Informationen
https://www.bvke.de/themen/in-bewegung-sein/in-bewegung-sein

Netzwerk junge Geflüchtete in der Kinder- und Jugendhilfe

Vor dem Hintergrund der weltweiten Katastrophen, Kriege und Klimakrisen und der mit ihnen verbundenen Fluchtbewegungen reisen Minderjährige ohne ihre Sorgeberechtigten ein. Stand 10. November 2023 hielten sich 39.523 unbegleitete minderjährige Geflüchtete (UMA) in Deutschland auf.

Öffentliche und freie Träger sind mit der Versorgung ukrainischer Geflüchteter stark herausgefordert und sehen sich mit den UMA im Bereich der Kinder- und Jugendhilfe einer zusätzlichen Aufgabe gegenüber. Bundesweit wurden Unterbringungs- und Personalstandards abgesenkt, Brückenlösungen geschaffen und Möglichkeiten gänzlich außerhalb der Kinder- und Jugendhilfe zur Abwendung von Obdachlosigkeit genutzt.

Um eine nachhaltige Versorgung von jungen Geflüchteten politisch zu begleiten und ihre gesellschaftliche Integration und Beheimatung zu forcieren, hat der BVkE das Netzwerk gegründet.

Anmeldung unter:
https://www.bvke.de/termine/veranstaltungen/netzwerk-junge-gefluechtete-registrierung

Wissen schaffen
Wissen erweitern
Wissen nutzen

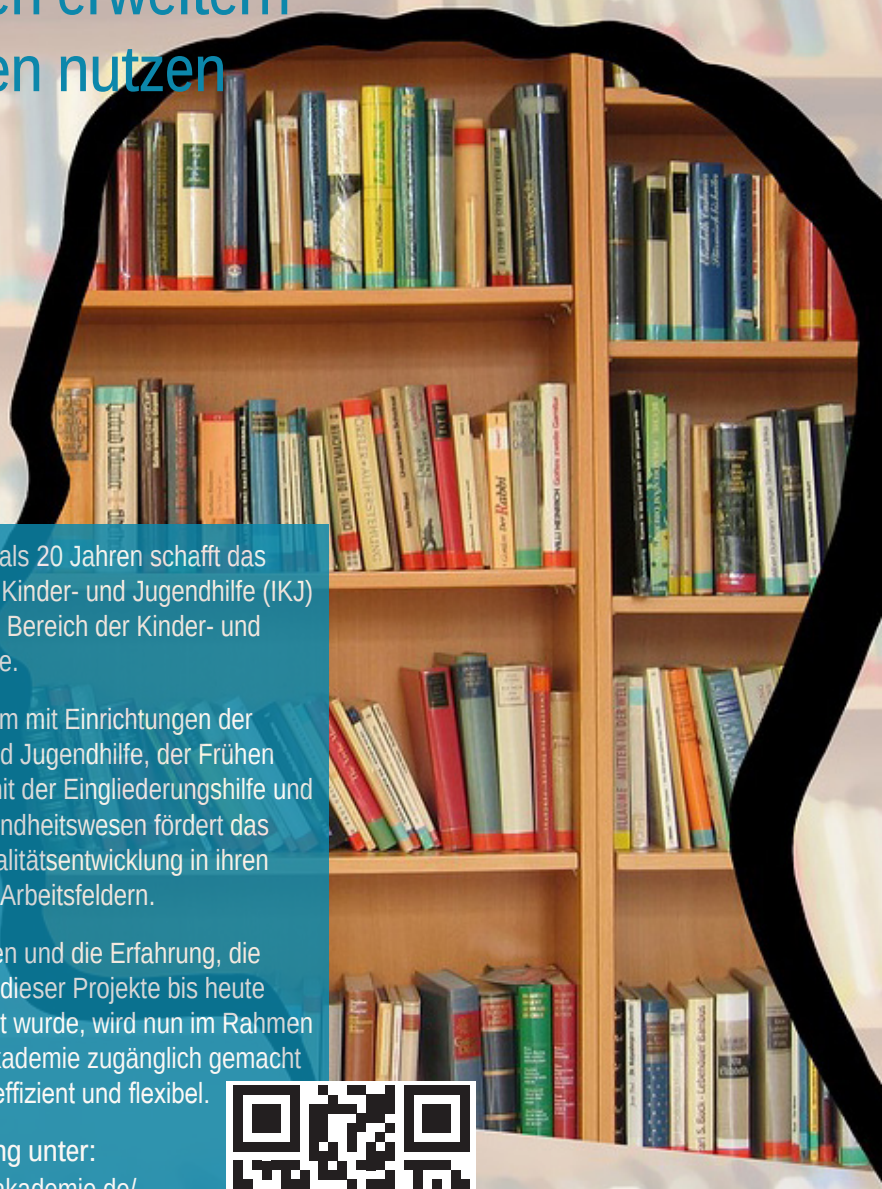

Seit mehr als 20 Jahren schafft das Institut für Kinder- und Jugendhilfe (IKJ) Wissen im Bereich der Kinder- und Jugendhilfe.

Gemeinsam mit Einrichtungen der Kinder- und Jugendhilfe, der Frühen Bildung, mit der Eingliederungshilfe und dem Gesundheitswesen fördert das IKJdie Qualitätsentwicklung in ihren jeweiligen Arbeitsfeldern.

Das Wissen und die Erfahrung, die bei jedem dieser Projekte bis heute gesammelt wurde, wird nun im Rahmen der IKJ-Akademie zugänglich gemacht – gezielt, effizient und flexibel.

Anmeldung unter:
https://ikj-akademie.de/

Veranstaltungen

Save the date

- *Rechtsfragen der Jugendhilfe*
  Informationsveranstaltung zum Hinweisgeberschutzgesetz
  Wann*:* 30.01.204
  Wo*:* online
  Anmeldung: www.bvke.de ab 08.01.2024
- *Kick-off-Veranstaltung Natur (er)leben!*
  Wann? 27.02.2024, 10:00 - 12:00 Uhr
  Wo? online
  Anmeldung: www.bvke.de ab 01/2024
- *Kinder- und Jugendhilfe bald ohne Fachkräfte?!* Wege aus der Fachkräfte-Krise
  Wann? 01.03.2024, 10:00 - 16:30 Uhr
  Wo? online
  Anmeldung: https://ikj-akademie.de/ikj-fortbildungen/jugendhilfe-bald-ohne-fachkraefte-wege-aus-der-fachkraft-krise/
- *Workshop Natur (er)leben! für begleitende pädagogische Fachkräfte des Projektes Natur (er)leben!*
  Wann? 28./29.05.2024
  Wo? Katholisch Soziales Institut, Siegburg

Save the date

- *Vorankündigung Fachtagung Erziehungsberatung zur Thematik § 20:*
  Betreuung und Versorgung von Kindern in Notsituationen
  Wann? im Herbst 2024
  Wo? online
- *AGE Ost*
  Wann? 12./13.06.2024
  Wo? Berlin
  Anmeldung: über www.bvke.de ab 01/2024
- *Fachtagung „Zukunft Ganztagesbetreuung“* in Kooperation mit dem KTK
  Wann? 25.06.2024
  Wo? Berlin
- *Fachtagung Utopia - Junge Fachkräfte im Fokus*
  Wann? 16. - 18.09.2024
  Wo? Kinderheim Pauline von Mallinckrodt, Siegburg
- *Fachtagung des Fachforums stationäre/teilstationäre Hilfen*
  Wann? 15./16.10.2024
  Wo? Katholisches Soziales Institut, Siegburg
- *Fachtagung des Fachausschusses Personal*
  Wann? 27./28.11.2024
  Wo? Gustav-Stresemann-Institut, Bonn

Kennen Sie schon unsere offene Arbeitsgruppe Kinder- und Jugendhilfe im CariNet?

Hier finden Sie eine Vielzahl von Informationen für Ihren Arbeitsalltag.

Anmeldung unter:
https://ux.carinet.de/#/workgroups/subscribeable

www.bvke.de

Impressum
Bundesverband Kinder- und Jugendhilfe
Karlstraße 40, 79104 Freiburg i. Breisgau

Geschäftsführer
Stephan Hiller

Fotos
Bergwaldprojekt e. V.
Bundesverband Caritas Kinder- und Jugendhilfe
balloons-282609_1280
board-2209239_1280
business-4051773_1280
Don Bosco Jugendwerk Bamberg
Jugenwerk Landau
Katholische Jugendfürsorge Augsburg
play-stone-1237458_1280
refugee-11890077_1280
silhouette-1632912_1280
workshop-1746275_1280
www.vexels.com